

PIANTA PIANO SEMINTERRATO \_ STATO DI FATTO

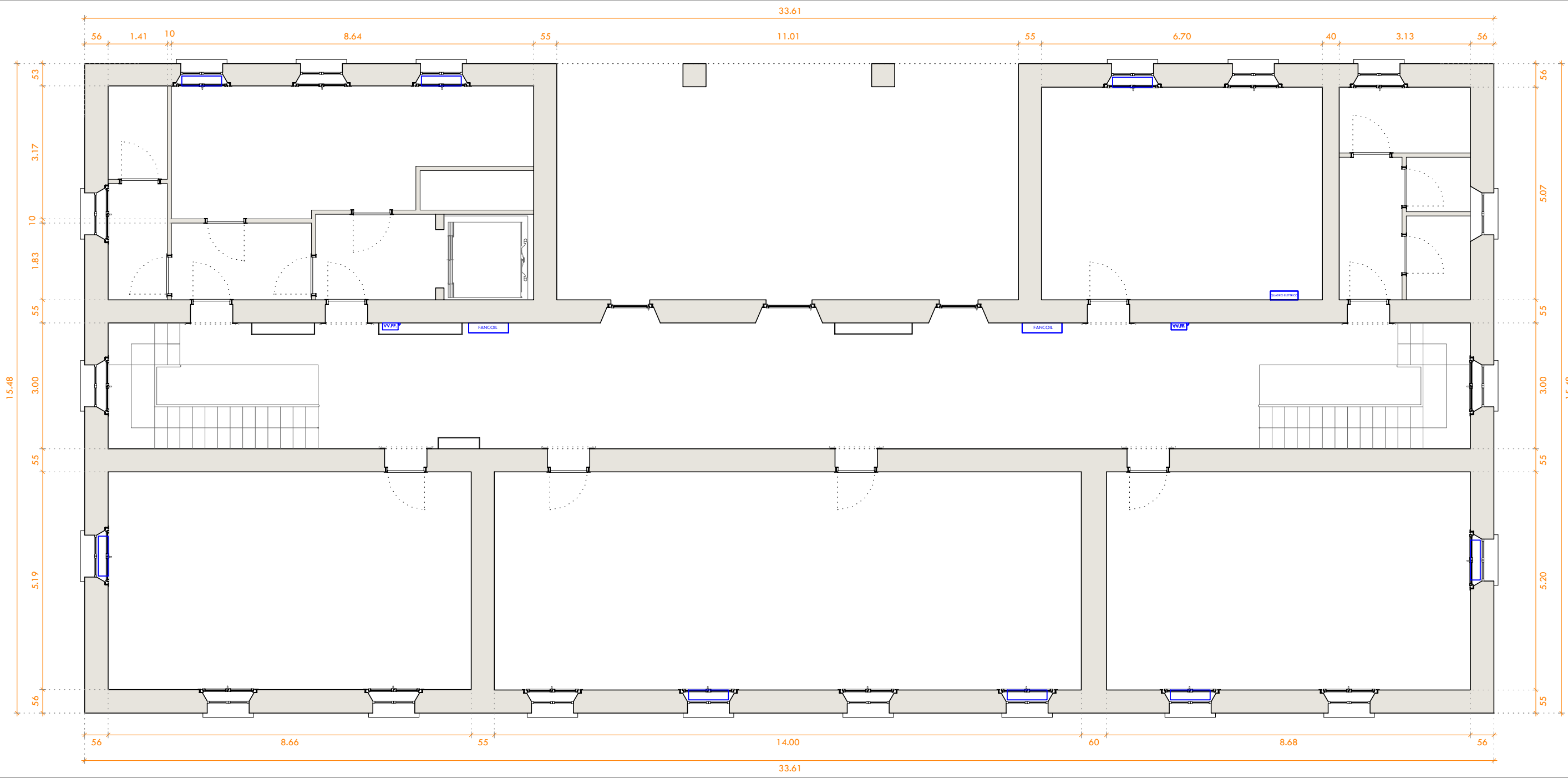

PIANTA PIANO TERRA \_ STATO DI FATTO

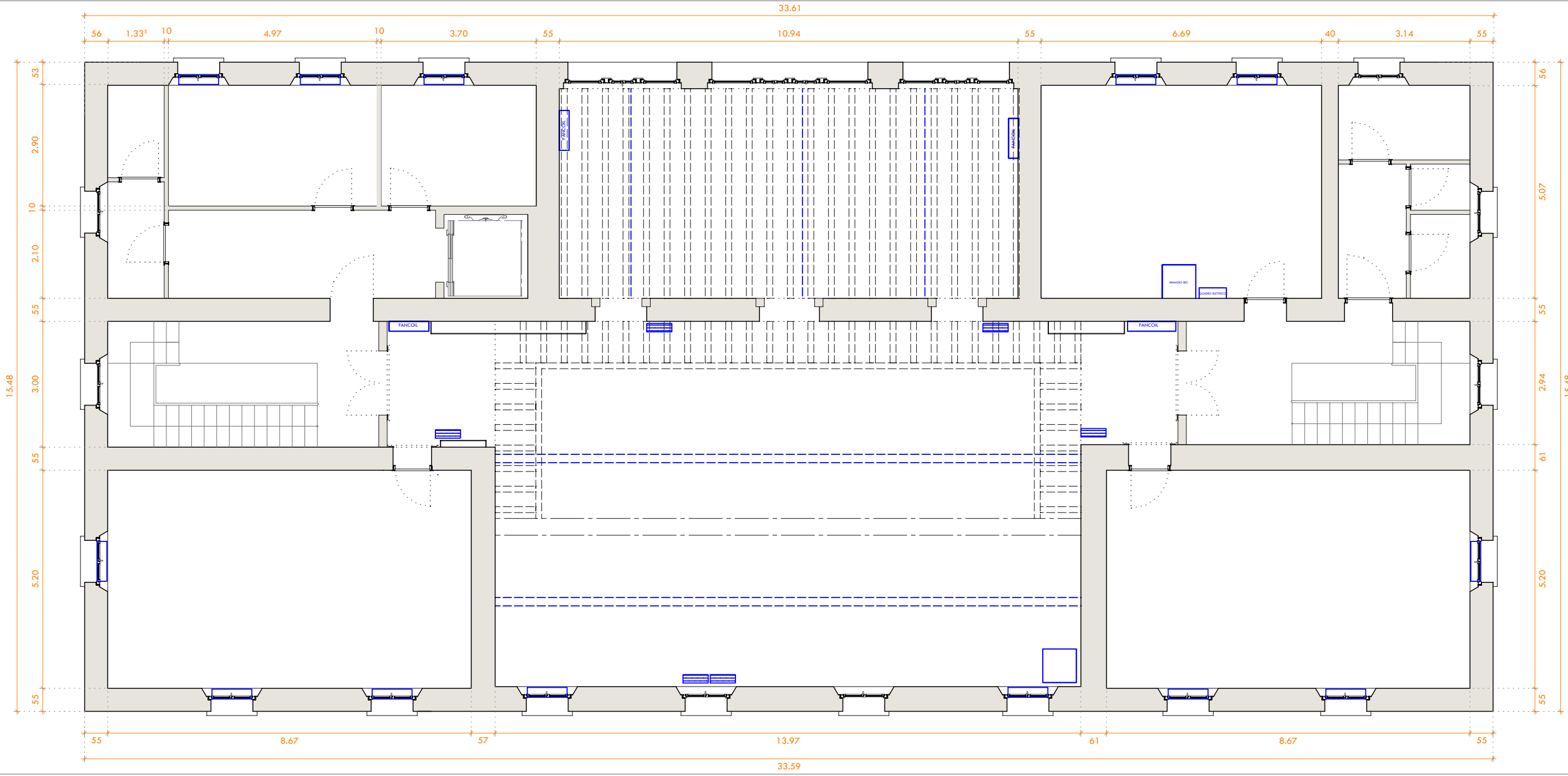

PIANTA PIANO PRIMO \_ STATO DI FATTO

## COMUNE PONTE DI LEGNO

ARREDO EDIFICI EX SCUOLE REGINA ELENA DI SAVOIA

10  
COMUNE

Data luglio 2017

Studio Architettura

COMUNE PONTE DI LEGNO

EX SCUOLA  
PIANTE \_ STATO DI FATTO

Progettista  
Architetto Peluchetti Flora

Arch. Flora Peluchetti - via Panoramica, 21 - 25040 Artogne (Bs) - tel./fax 0364533184

COMUNE PONTE DI LEGNO

PROVINCIA DI BRESCIA

Scala 1:100

Committente  
Comune Ponte di Legno